

30 jaar



2015

EDE STAD SCHOOLVOETBALTOERNOOI



Rozenplein 8
Ede

**Bloemhandel
Gert van den Born**

Kerkweg 31 C, Ede
0318 - 63 17 19

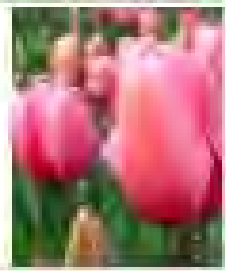

ALUZON EDE
ZONWERING - ROLLUIKEN



LDL BULK HANDLING

Hettich
BENELUX

 **Holland
International**
Reisbureau Hovestad

SPELENDERWIJS®

labo STERK IN
LABORATORIUM
SCIENTIFIC B.V. PRODUCTEN

Eijlander Electronics Ede

Voorwoord

Beste Jongens , meisjes, ouders en begeleiders,

Namens Ede-Victoria heet ik jullie van harte welkom op de 30^e editie van het EdeStadSchoolvoetbaltoernooi. Bij de aanmeldingen lees ik regelmatig dat jullie er weer echt zin in hebben om mee te doen. Daar worden we als organisatoren heel blij van. We hopen natuurlijk dat de weergoden ons ook welgezind zijn, zodat jullie droog thuis komen.

Een toernooi met zoveel deelnemende teams kan niet gehouden worden zonder de hulp van een groot aantal vrijwilligers. Ik wil in de eerste plaats de mensen van de kantine noemen die ervoor zorgen dat er altijd genoeg te eten en drinken is voor de deelnemers en vrijwilligers. Verder alle scheidsrechters die overal vandaan komen. Daarnaast zijn er nog een heel aantal mensen die voor de velden, EHBO, organisatie en dergelijke zorgen. In totaal staan er ongeveer 40 vrijwilligers voor jullie klaar.

Dit jaar krijgen we ook weer ondersteuning van het ROC-A12. Studenten van de afdeling Sport en Bewegen en van de afdeling Beveiliging zullen ons bijstaan.

Tenslotte wil ik de beide voetbalverenigingen FC Jeugd en KSV Fortissimo danken voor het beschikbaar stellen van de velden en kleedkamers.

Dan wens ik de bijna 120 deelnemende teams namens het organisatiecomité een sportief toernooi toe,

Wim Roelofsen

Voorzitter organisatie

Onderstaande bedrijven en verenigingen hebben het mede mogelijk gemaakt, dat wij het Ede Stad Schoolvoetbaltoernooi kunnen organiseren.

Ede Stad (Koninklijke BDU Uitgeverij B.V.)

Aluzon BV Zonwering Ede

Survival Team Ede

Van de Scheur kantoormeubelen

Labo Scientific

Bloemenhandel Gert van den Born

Toyota Gebr. Van Gent

Reprotex

ACV

Albert Heijn Rozenplein

LDL Bulk-handling

Werbo fietsenhandel

Reisbureau Hovestad

Eijlander Electronics

Spelenderwijs

Roseboom-Ede

Hettich Benelux

FC Jeugd

KSV. Fortissimo

VV Ede/Victoria

Tapasia

VOETBALVERENIGING EDE/VICTORIA

Sportparkweg 8
6717 LD Ede

Sportcomplex De Hoekelumse Eng
Tel: Clubhuis 0318-621431



Voor actuele informatie, wijzigingen en standen

www.edestadschoolvoetbaltoernooi.nl

Let op: Er kunnen altijd wijzigingen plaatsvinden aan de wedstrijdschema's .
Controleer altijd even bij de wedstrijdleiding of uw schema nog klopt

Wedstrijdreglement

Er wordt gespeeld volgens de reglementen van de K.N.V.B
De wedstrijden duren 1 x 10 minuten, zonder rust. Tijdens de finaledag duren de wedstrijden 15 min. De finale duurt 2 x 10 min. **Indien een team meer dan 2 minuten te laat komt na het beginsignaal verliest dit team reglementair met 3-0.** De begin- en eindsignalen worden centraal gegeven via de geluidsinstallatie. De teams bestaan uit een keeper en 6 veldspelers, er mag doorlopend worden gewisseld vanaf de middellijn van het speelveld ter hoogte van de grote doelen. Het eerst genoemde team speelt op de westzijde van het veld. De toernooi leiding wijst een scheidsrechter aan. De scheidsrechters maken de uitslag bekend bij de toernooileiding. Vanwege onsportief gedrag en ernstige overtredingen kan een speler(ster) van het veld gezonden worden. Deze mag de eerstvolgende wedstrijd niet meedoen. Het is **niet** toegestaan, dat **een speler in twee teams speelt.** Scheidsrechterlijke beslissingen zijn bindend.

Protesten zijn niet mogelijk

Bij een gelijk aantal punten in de poule beslist het doelsaldo, dan het aantal doelpunten voor en tenslotte het onderlinge resultaat. Indien dat ook gelijk is worden er strafschoppen genomen en als dat niet mogelijk is volgt loting. De meisjes nemen een strafschop op 7,50 meter en de jongens op 10 meter. Eindigen de finale wedstrijden gelijk, dan volgen er 5 strafschoppen. Indien onbeslist, wordt de strafschoppenreeks voortgezet tot er een beslissing valt. Tijdens het toernooi wordt de buitenspel regel niet toegepast. De doelschoppen worden vanaf max. 2 meter vanaf de achterlijn genomen, de meisjes uit de hand. In alle gevallen, waarin het wedstrijdreglement niet heeft voorzien beslist de toernooileiding.

Sportiviteitsprijs

Tijdens de voorrondes op de woensdagen worden de teams tijdens de wedstrijden door de scheidsrechters ook beoordeeld op sportiviteit. Naast de sportiviteit in het veld wordt ook de houding van coaches en publiek in de weging meegenomen. Indien een speler van een team tijdens het toernooi uit het veld gestuurd is, wordt het team automatisch uitgesloten voor de sportiviteitsprijs. De sportiviteitsprijs (een lasergame arrangement) is beschikbaar gesteld door Survival Team Ede.

Speeldata

25 maart op Sportpark Hoekelumse Eng. (vv Ede/Victoria)

1 april op Sportpark Hoekelumse Eng. (vv Ede/Victoria)

8 april op Sportpark Hoekelumse Eng. (vv Ede/Victoria)

Aanvang van de eerste wedstrijden op de woensdagen precies 13.15 uur.

Teamleiders graag direct melden bij de toernooileiding. Dan weet de toernooileiding dat de teams aanwezig zijn.

De finale avond is op vrijdag 17 april aanvang 16.00 uur.

N.B mocht er een woensdag uitvallen dan zal deze op woensdag 15 april worden ingehaald.

Reservedatum voor de finale is woensdag 22 april

Naar de finale gaan alle poule winnaars en eventueel aangevuld met de beste nummers 2. Zowel bij de jongens als meisjes spelen max. 8 teams in de finale. Op de finale dag moeten de teams zich om **half vier** melden bij het clubhuis en ontvangen daar het nieuwe wedstrijdschema. Het wedstrijdschema zal ook op de website van het toernooi staan.

De prijsuitreiking vindt z.s.m. na de finale wedstrijd plaats. (verwachting ca 20.15 uur)

Belangrijke aandachtspunten

Om het toernooi voor alle deelnemers tot een geslaagd toernooi te maken, moeten de volgende punten in acht worden genomen.

Verzekeringen

De KNVB gaat er vanaf 2015 vanuit dat de deelnemende leerlingen aan plaatselijke schoolvoetbaltoernooien via school verzekerd zijn.

Diefstal

Vorkom ten alle tijden diefstal, laat nooit waardevolle voorwerpen in de kleedkamers achter!! Breng ze liever helemaal niet mee.

Geef waardevolle voorwerpen in bewaring bij de leiders.

De v.v Ede/Victoria kan bij vermissing en/of diefstal nimmer aansprakelijk worden gesteld.

Toernooileiding

De toernooileiding is altijd aanwezig in de bestuurskamer of in de kantine

Telefoon

Het telefoonnummer van het clubhuis vv Ede/Victoria is: 0318-621431

Intrapballen

Ervaring heeft ons geleerd dat zeventallen beter geen intrapballen kunnen meebrengen.

EHBO en toiletten

Naast kleedkamer 1 is een EHBO-post. De toiletten bevinden zich in het clubhuis.

Kleedkamers

De kleedkamer indeling zie het mededelingenbord en deuren kleedkamers

Vernielingen die worden aangetroffen in de kleedkamers/terrein zullen worden hersteld op rekening van de betreffende school.

Kleding

Alle deelnemers zorgen dat ze netjes gekleed deelnemen. Graag allen dezelfde kleur shirt. Als beide teams dezelfde kleur tenue hebben speelt het eerst genoemde team in eigen shirtkleur. Het andere team zorgt zelf voor een ander kleur shirt of gebruikt **zelf meegebrachte hesjes** met afwijkende kleur.

Het dragen van voetbalschoenen en scheenbeschermers wordt aanbevolen om blessures voorkomen.

Afval

Schillen, papier en flessen dienen in de daarvoor bestemde bakken te worden gedeponeerd.

Foto's voor de website

De organisatie wil graag van alle teams die meedoen een foto maken. Die worden dan op de website geplaatst. Wij vragen om Uw medewerking om dit mogelijk te maken. In de wedstrijdschema's staat in groen aangegeven wanneer jullie verwacht worden voor de foto. Wij krijgen ook graag leuke foto's die jullie zelf maken. Per email naar: edestadschoolvoetbaltoernooi@gmail.nl

Fietsenstalling

De fietsen buiten het hek in de fietsenstalling plaatsen. Geen fietsen bij het toegangshek.

Afkeuring velden

Bij slecht weer zal de commissie s'morgens voor 11.00 uur een beslissing nemen over het al dan niet doorgaan van de wedstrijden.

De scholen worden verzocht om tussen 11.00 en 12.00 uur naar de Ede/Victoria kantine te bellen voor het wel of niet doorgaan van de wedstrijden of de website te raadplegen (www.edestadschoolvoetbaltoernooi.nl)

Tel: kantine v.v Ede/Victoria 0318-621431 of 0613374772

Tenslotte wensen wij U een heel plezierig en sportief toernooi toe

De schoolvoetbal commissie v.v. Ede/Victoria

Jongens Finalepoule 1

Veldhuizerschool 1
Al Amana 1
Panta Rhei 3
Koningin Beatrix 2

Jongens Finalepoule 2

MSV
Toon Hermansschool 1
Koningin Beatrix 1
Calluna 2

Meisjes Finalepoule 1

Louise de Coligny 1
De Vlinderboom
Cavaljé
ESV

Meisjes Finalepoule 2

De Meander 2
De Kern 1
De Triangel
De Caleidoscoop

WEDSTRIJDSHEMA FINALE 17 APRIL

WEDSTRIJDSHEMA FINALE 17 APRIL

POULE	TIJD	VELD	SCHOOL			Uitslag		Pun
J1	16:00-16:15	1	Veldhuizerschool 1	-	Al Amana 1		-	
J1	16:00-16:15	2	Panta Rhei 3	-	Koningin Beatrix 2		-	
J2	16:00-16:15	3	MSV	-	Toon Hermansschool 1		-	
J2	16:00-16:15	4	Koningin Beatrix 1	-	Calluna 2		-	
M1	16:20-16:35	1	Louise de Coligny 1	-	De Vlinderboom		-	
M1	16:20-16:35	2	Cavaljé	-	ESV		-	
M2	16:20-16:35	3	De Meander 2	-	De Kern 1		-	
M2	16:20-16:35	4	De Triangel	-	De Caleidoscoop		-	
J1	16:40-16:55	1	Veldhuizerschool 1	-	Panta Rhei 3		-	
J1	16:40-16:55	2	Al Amana 1	-	Koningin Beatrix 2		-	
J2	16:40-16:55	3	MSV	-	Koningin Beatrix 1		-	
J2	16:40-16:55	4	Toon Hermansschool 1	-	Calluna 2		-	
M1	17:00-17:15	1	Louise de Coligny 1	-	Cavaljé		-	
M1	17:00-17:15	2	De Vlinderboom	-	ESV		-	
M2	17:00-17:15	3	De Meander 2	-	De Triangel		-	
M2	17:00-17:15	4	De Kern 1	-	De Caleidoscoop		-	
J1	17:20-17:35	1	Veldhuizerschool 1	-	Koningin Beatrix 2		-	
J1	17:20-17:35	2	Al Amana 1	-	Panta Rhei 3		-	
J2	17:20-17:35	3	MSV	-	Calluna 2		-	
J2	17:20-17:35	4	Toon Hermansschool 1	-	Koningin Beatrix 1		-	
M1	17:40-17:55	1	Louise de Coligny 1	-	ESV		-	
M1	17:40-17:55	2	De Vlinderboom	-	Cavaljé		-	
M2	17:40-17:55	3	De Meander 2	-	De Caleidoscoop		-	
M2	17:40-17:55	4	De Kern 1	-	De Triangel		-	
				-			-	
				-			-	
J-HV1	18:15-18:30	1	Winnaar JFP1	-	Nr 2 JFP2		-	
J-HV2	18:15-18:30	2	Winnaar JFP2	-	Nr 2 JFP1		-	
J-56	18:15-18:30	3	Nr3 JFP1	-	Nr 3 JFP2		-	
J-78	18:15-18:30	4	Nr4 JFP1	-	Nr 4 JFP2		-	
				-			-	
M-HV1	18:45-19:00	1	Winnaar MFP1	-	Nr 2 MFP2		-	
M-HV2	18:45-19:00	2	Winnaar MFP2	-	Nr 2 MFP1		-	
M-56	18:45-19:00	3	Nr 3 MFP1	-	Nr 3 MFP2		-	
M-78	18:45-19:00	4	Nr 4 MFP1	-	Nr 4 MFP2		-	
				-			-	
				-			-	
M-3EN4	19:15-19:30	1	Verliezer MHV1	-	Verliezer MHV2		-	
J-3EN4	19:15-19:30	2	Verliezer JHV1	-	verliezer JHV2		-	
M-FINALE	19:40-20:00	3	Winnaar MHV1	-	Winnaar MHV2		-	
J-FINALE	19:40-20:00	4	Winnaar JHV1	-	Winnaar JHV2		-	

Map

Traffic

Blasweg

Blasweg

Blasweg

Sportparkweg

Sportparkweg

Sportparkweg

Sportparkweg

Veld 8

Veld 6

Veld 5

Veld 7

Veld 4

Veld 3

Wedstrijd-
secretariaat

EHBO

Ingang

Veld 2

Veld 1

Veld
10

Veld 9



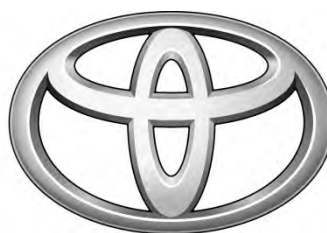

TOYOTA
Gebr. van Gent

VAN DE SCHEUR
Kantoor- en  bedrijfsmeubelen



RE
PRO
TEX
RELATIEGESCHENKEN &
PROMOTIONELE TEXTIEL



STE
SURVIVALTEAM EDE

Survival Team Ede

0318-639092 06-51218569
Trainingslocatie LANGEKAMPWEG 22 EDE



Jeugd Survival

Vrijdag 7 en 8 jaar 1615 uur tot 1745 uur.

Vrijdag 9 tot 11 jaar 1615 tot 1745 uur.

Vrijdag 12 tot 17 jaar 1745 tot 1915 uur.

2 gratis proeftrainingen

www.survivalteam-ed.nl

Geïsoleerde garagedeur met aandrijving vanaf € 899,- incl. BTW

ACTIE

Vraag naar de voorwaarden

garantie

10

jaar

op de deur



Inclusief montage vanaf slechts € 1.199,- incl. BTW



&



&



ALUZON EDE

ZONWERING - ROLLUIKEN

Nieuwe Maanderbuurtweg 10

Tel. 0318 - 62 38 03

info@aluzon.nl

6717 AS Ede

Fax 0318 - 65 65 37

www.aluzon.nl

novoferm